

École communale Les bergers des étoiles

PROGRAMME

École maternelle, primaire, accueil périscolaire, cantine.

MAÎTRISE D'ŒUVRE ÉQUIPE DE CONCEPTION

Ugo Nocera

BET STRUCTURE BOIS - ARCHITECTE CO-TRAITANT

Atelier Nao
(Jacques Anglade,
Anastasia Terres,
Adela Ciurea)

BET GÉNÉRAL

Oteis Montpellier
(Bertrand Chantereau)

BET THERMIQUE ET FLUIDES

Netallia
(Philippe Guigon)

ÉCONOMISTE

Oteis Montpellier
(Bertrand Chantereau)

ACOUSTICIEN

Atelier Rouch
(Nicolas Albaric)

MAÎTRISE D'OUVRAGE

Commune de Argelliers

DESCRIPTION

L'école d'Argelliers est conçue comme un village dans la garrigue constitué par des classes-maisons en structure-bois et isolation en paille disposées autour de cours laissées à l'état naturel. Afin de réaliser une intervention harmonieuse dans la nature et garantir la préservation du site boisé et de la pente naturelle, les bâtiments sont sur pilotis et ont peu d'impact au sol, les murs sont composés de paille et enduits en terre et chaux. Chaque maison est ouverte sur trois côtés avec un fort lien avec l'extérieur, disposant de lumière naturelle et offrant des vues sur le paysage. La cour naturelle est un véritable outil pédagogique favorisant une relation différente avec l'environnement. Les élèves peuvent y accéder depuis tous les espaces grâce à des aménagements en bois intégrés. L'école répond au niveau Or de la démarche *Bâtiments Durables Occitanie*.

TYPE	ADRESSE	PERMIS DE CONSTRUIRE	RÉCEPTION DU CHANTIER	MONTANT DES TRAVAUX (HT)	SURFACE SHON
Éducation	Route de Montarnaud Argelliers, 34380	2020	2022	1 630 000 €	562 m ²

AAUN



PHOTO : DANIELE ROCCO



COUR DE CONTEMPLATION

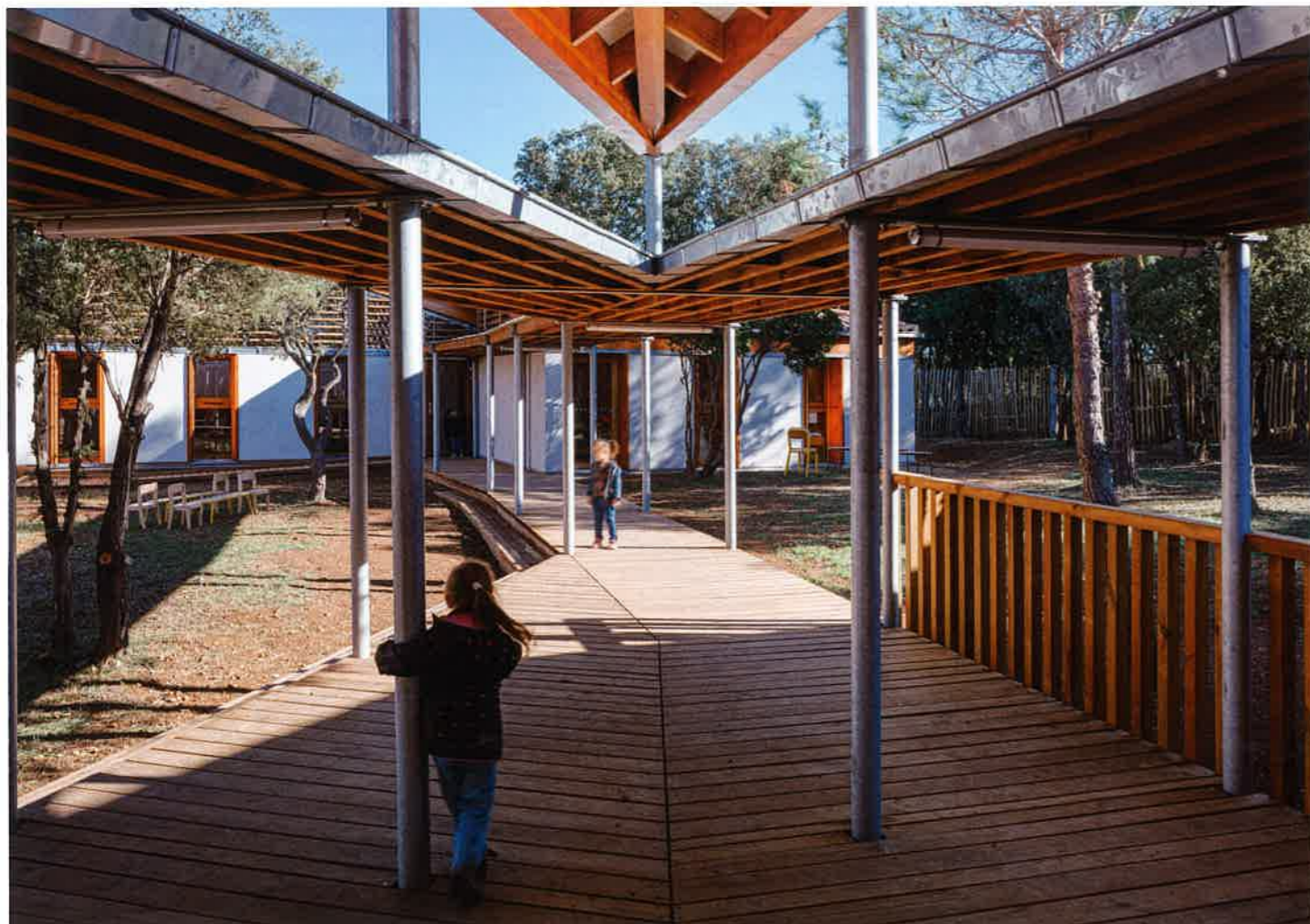

PRÉAU

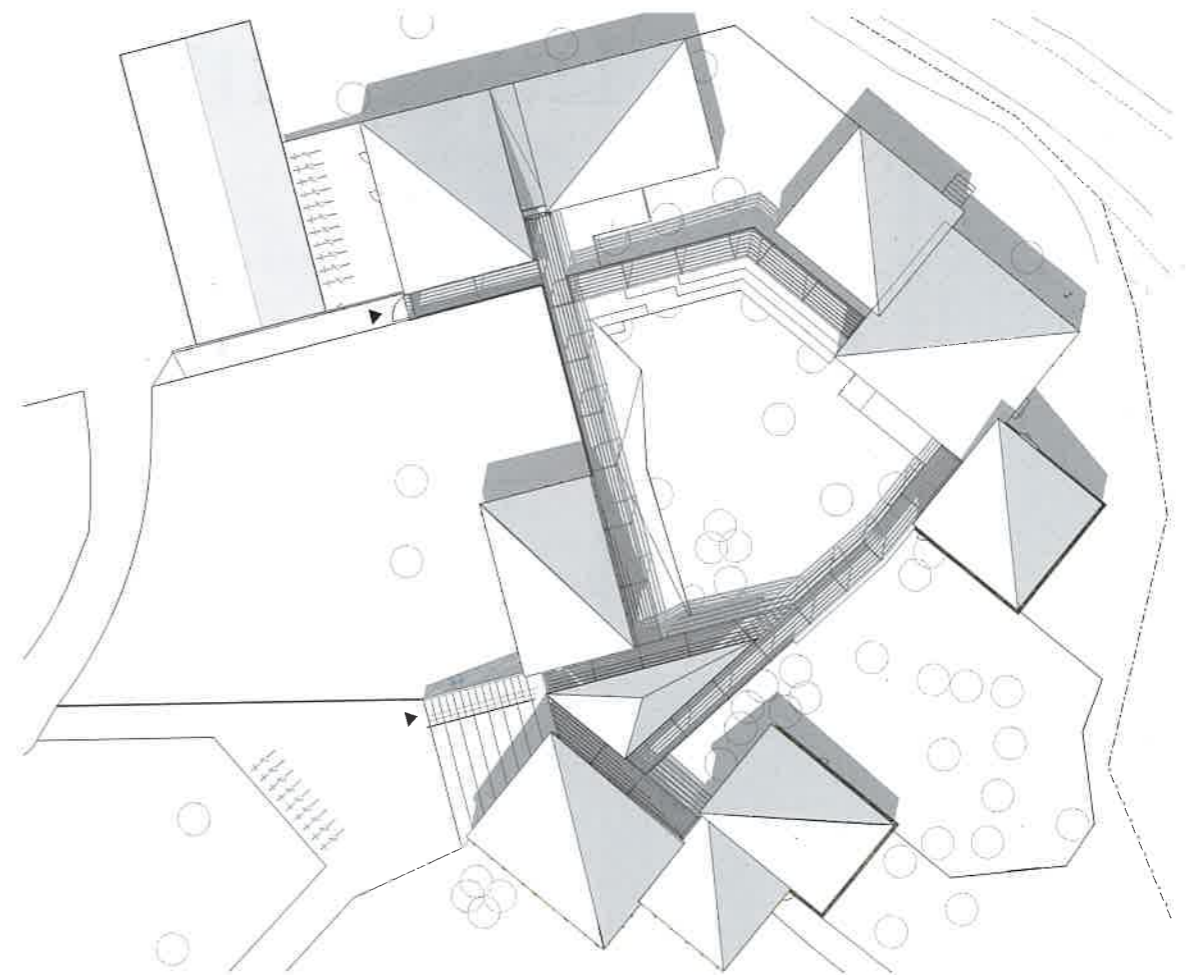

PLAN MASSE



INTÉRIEUR DU PÔLE PRIMAIRE